



Unic-PANTER x Solan-KAPITA 5.5.5.5/98 x Heli HIRTA 5.5.5.5/98 x Ali HONEY 5.5.4.4/96

KUNO-SI stammt aus einer sehr tiefen, breit abgesicherten Mutterlinie. Seine Mutter, Solan KAPITA EX91 5.5.5.5/98, LL: 59'437kg Milch, ist eine von mehreren Kühen aus dem erfolgreichen Kuhstamm der Ausnahme-Zuchtkuh Heli HIRTA 5.5.5.5/98. Auf der Vaterseite führt KUNO-SI das Blut der Miss Thun 2015 in sich: Herzog PETRA.

KUNO-SI est issu d'une très profonde et large lignée maternelle. Sa mère, Solan KAPITA EX91 5.5.5.5/98, PV: 59'437kg est une des nombreuses vache issue de la vache souche à succès et d'exception Heli HIRTA 5.5.5.5/98. Du côté paternel de KUNO-SI coule le sang de Miss Thun 2015: Herzog PETRA.



KUNO-SI



Benua-ARNO x Florian-LARISSA 5.5.5.5/98 x Toni-LINDA 5.5.5.5/98 x Baenz-JESSICA 4.3.3.3/91

Plus in Fett- & Eiweiss-Prozent mit Kappa Kasein: BB. Aus einer sehr tiefen, langlebigen und hoch-punktierten Kuhfamilie. Das ist LUMEX-SI, der Halbruder von Heli LUANA EX92 5E 5.5.5.5/98, die Mutter von Mikado LAZARUS.

M: 70'822 kg 5.5.5.5/98
MM: 52'671 kg 5.5.5.5/98
MVM: 70'079 kg 5.5.5.5/98
VM: 62'069 kg 5.5.4.5/97
VMM: 60'441 kg 5.5.5.4/97
VVM: 123'726 kg 5.5.5.5/98

Positif en % de MG et protéine avec Kappa Caséine: BB. Issu d'une très profonde famille de vaches ayant des productions à vie et des pointages élevés. Voici LUMEX-SI qui est aussi le demi-frère de Heli LUANA EX92 5E 5.5.5.5/98, la mère de Mikado LAZARUS.



HS/DS vom/de LUMEX: Heli LUANA-SI



Josef-TITO x Roman-LINDE 4.4.4.4/94 VG88 x Maendu-LUSTI 5.5.5.5/98 x Benjamin-LERCH 5.5.4.5/97

Roman LINDE, die Mutter von LINARD-SI, in der 2. Laktation mit 4.4.4.4/94 punktiert und mit VG88 linear beschrieben, hätte bestimmt an mancher Ausstellung die Aufmerksamkeit auf sich gezogen. Ihr Exterieur ist tief über ihre Familie abgesichert. LINDE ist allerdings nicht nur schön, sondern auch leistungsstark und hat in der 2.Laktation 7'572 kg Milch produziert. Der Vater von LINARD-SI, Josef TITO, bringt weniger verbreitetes Blut in die Zucht und stammt aus Glacier TINA, 5.5.5.5/98, Ø 5L. 7'060 kg Milch.

MM: 74'920 kg 5.5.5.5/98
MMMM: 63'545 kg 5.5.4.5/97

Roman LINDE, la mère de LINARD-SI, pointée 4.4.4.4/94 et classifiée VG 88 en 2^e lact., aurait probablement attiré l'attention lors de nombreuses expos. Sa morphologie est profondément ancrée dans sa famille. LINDE est non seulement belle mais aussi performante et a produit 7'572 kg de lait en 2^e lactation. La père de LINARD-SI, Josef TITO, apporte du sang moins répandu dans l'élevage et est issu de Glacier TINA 5.5.5.5/98, Ø 5L. 7'060 kg de lait.

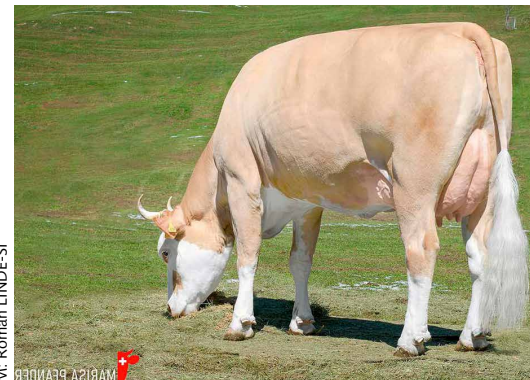

M: Roman LINDE-SI



Senn-CHAMPION x Unetto-WALONA 5.5.5.5/96 G+84 x Lenz-THEMSE 5.5.5.5/98 x Granat PALME 5.5.5.5/98

BOESCH-SI, aus einer der schönsten Unetto-Töchter: WALONA 5.5.5.5/98 von der Familie Schmied Guggisberg. WALONA schloss die 3. Laktation mit 7'231 kg Milch, 4.90% Fett und 3.50% Eiweiss ab. Hinter WALONA befinden sich 4 Generationen mit 5.5.5.5/98 punktierte Kühe: Lenz THEMSE, Granat PALME, Volfleur NOSTALGIE und Bobi PALME. Der Vater von BOESCH-SI, Senn CHAMPION, ist Mister Simmental vom Munimärkt Thun 2019.

BOESCH-SI est issu d'une des plus jolie fille d'Unetto: WALONA 5.5.5.5/98 de la famille Schmied Guggisberg. WALONA a terminé sa 3^e lactation avec 7'231 kg de lait, 4.90% de MG et 3.50% de protéine. Derrière WALONA on trouve 4 générations de vaches pointées 5.5.5.5/98: Lenz THEMSE, Granat PALME, Volfleur NOSTALGIE et Bobi PALME. Le père de BOESCH-SI, Senn CHAMPION, est Mister Simmental du marché-concours de Thoun 2019.



BOESCH-SI