

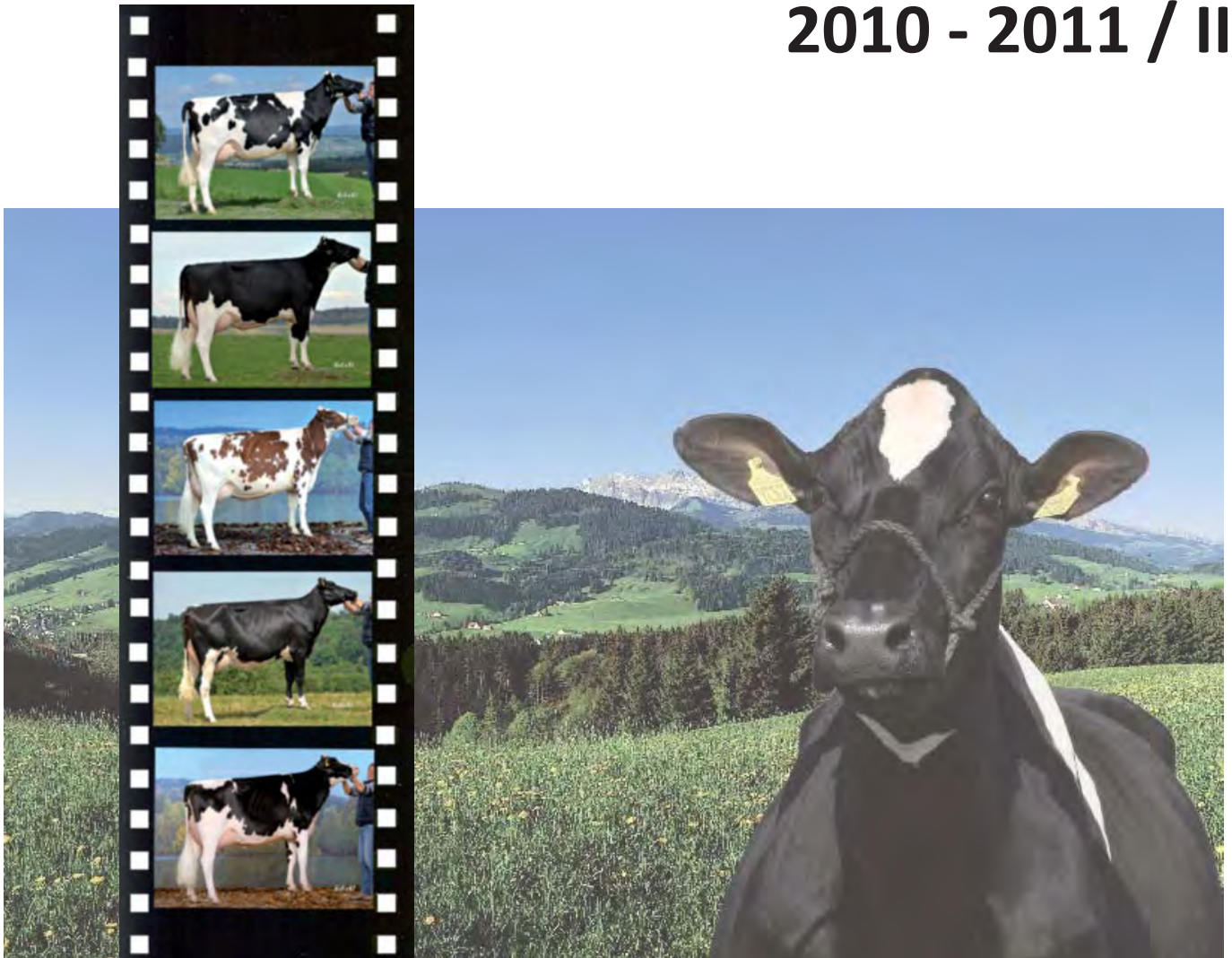

Taureaux d'IA à tester KB-Prüfstiere

2010 - 2011 / II



*En participant au testage aujourd'hui,
vous garantissez le succès de demain.*

*Mit der Teilnahme am Prüfprogramm heute
tragen Sie zum Erfolg von morgen bei.*

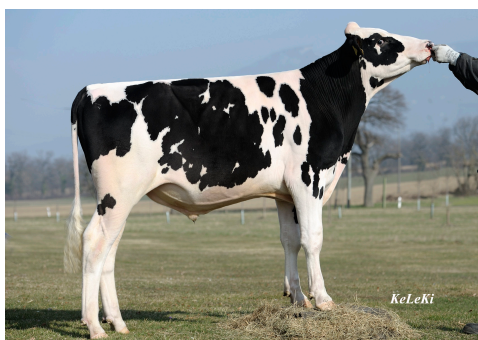

RHO

Hänni Farms RHO RDC BLF CVF

CH 12008471570.5

Hänni Andreas, Gerzensee

Né/Geb.: 03.01.2010

VE/ZW	GA 04.2011	S% 78	+945	+21	+29	-0.17	-0.02	IPQ	117
								IML	126
								QUAL	ISEL 1339

<p>Picston SHOTTLE 598172.4</p> <table style="width: 100%; border-collapse: collapse;"> <tr> <td style="width: 10%;">G</td> <td style="width: 10%;">04.2011</td> <td style="width: 10%;">126</td> <td style="width: 10%;">+1436</td> <td style="width: 10%;">+31</td> <td style="width: 10%;">+33</td> </tr> <tr> <td>S%</td> <td>92</td> <td>IPQ</td> <td>117</td> <td>-0.26</td> <td>-0.15</td> </tr> </table>	G	04.2011	126	+1436	+31	+33	S%	92	IPQ	117	-0.26	-0.15	<p>Carol Prelude MTOTO 6001001962.4</p> <table style="width: 100%; border-collapse: collapse;"> <tr> <td style="width: 10%;">G</td> <td style="width: 10%;">04.2011</td> <td style="width: 10%;">818</td> <td style="width: 10%;">+950</td> <td style="width: 10%;">-0.18</td> <td style="width: 10%;">-0.17</td> </tr> </table> <p>Condon Aero SHARON 5373153.0</p> <table style="width: 100%; border-collapse: collapse;"> <tr> <td style="width: 10%;">3</td> <td style="width: 10%;">L.</td> <td style="width: 10%;">0</td> <td style="width: 10%;">0.00</td> <td style="width: 10%;">EX 91</td> <td style="width: 10%;">0.00</td> </tr> </table>	G	04.2011	818	+950	-0.18	-0.17	3	L.	0	0.00	EX 91	0.00	<p>A Ronnybrook PRELUDE</p> <p>Blackstar BETSY VG 89</p> <p>Madawaska AEROSTAR</p> <p>Condon Inspiration SALLY VG 87</p> <p>Emprise Bell ELTON</p> <p>Snow N Denises DELLIA EX 95</p> <p>Ja Bob JORDAN</p> <p>Markwell Rubens RITZI VG 86</p>
G	04.2011	126	+1436	+31	+33																					
S%	92	IPQ	117	-0.26	-0.15																					
G	04.2011	818	+950	-0.18	-0.17																					
3	L.	0	0.00	EX 91	0.00																					
<p>Ms Markwell Kr Durham RHEA 12006420518.9</p>	<p style="text-align: center;">HB</p> <p>Regancrest Elton DURHAM 2250783.9</p> <table style="width: 100%; border-collapse: collapse;"> <tr> <td style="width: 10%;">INT</td> <td style="width: 10%;">04.2011</td> <td style="width: 10%;">65882</td> <td style="width: 10%;">+843</td> <td style="width: 10%;">-0.47</td> <td style="width: 10%;">+0.05</td> </tr> </table> <p>Markwell Jr RAINBOWD 135324813.2</p> <table style="width: 100%; border-collapse: collapse;"> <tr> <td style="width: 10%;">1</td> <td style="width: 10%;">L.</td> <td style="width: 10%;">9005</td> <td style="width: 10%;">5.30</td> <td style="width: 10%;">VG 87</td> <td style="width: 10%;">3.70</td> </tr> </table>	INT	04.2011	65882	+843	-0.47	+0.05	1	L.	9005	5.30	VG 87	3.70													
INT	04.2011	65882	+843	-0.47	+0.05																					
1	L.	9005	5.30	VG 87	3.70																					

Directives concernant le testage

Conditions d'utilisation

- Les femelles nées dans un intervalle déterminé (en général, les primipares) sont désignées avec le symbole **T** sur la liste d'étable.
- List d'étable 2011 (valable 01.01-31.12.2011) **T** = né entre 01.05.2008 et 30.04.2009.
- Toutes les femelles **T** sont à inséminer avec des taureaux de testage.
- Seuls les taureaux publiés dans un catalogue des taureaux à tester officiel de la FSHO comptent comme taureaux à tester.
- Si plus d'un tiers du troupeau est désigné, l'éleveur peut renvoyer sa liste d'étable au service du herdbook, qui tracera les **T** excédentaires.
- Entre 300 et 320 IP par taureau sont faites pour le testage. Il est donc possible que l'insémineur ne dispose plus de doses d'un taureau particulier. Nous vous prions de faire preuve de compréhension.
- L'éleveur est responsable de l'observation des directives.
- Ces directives sont valables indépendamment de l'organisation d'insémination.

Avantages octroyés par la FSHO

- DLC gratuite pour les filles des taureaux de testage (tarifs pour la vache et la visite d'exploitation)
- En respectant le contrat de testage : contrôle laitier gratuit pour les filles des taureaux de testage en 1^{ère} lactation.

Indemnités de Swissgenetics

- Bons d'insémination d'une valeur de Fr. 80.- par fille d'un taureau à tester remplissant les conditions suivantes:
 - la mère a été inséminée dans le cadre du testage officiel;
 - Age au premier vêlage: au maximum 38 mois;
 - Contrôle laitier: au moins 80 jours de lactation.

Si la mère était un animal **T** sur la liste d'étable lors de l'insémination, alors l'insémination s'élève à Fr. 160.-. D'éventuelles adaptations au niveau des conditions et de l'indemnité sont possibles.

Tarifs annoncés par les organisations d'IA

(selon les indications des offreurs, plus les frais de mise en place)

Swissgenetics	Fr. 0.- pour les animaux **T** Fr. 6.- pour les autres animaux
Select Star SA	Fr. 0.- pour les animaux **T** Fr. 10.- autres animaux

Weisungen zum Prüfstiereneinsatz

Einsatzbestimmungen

- Die in einer bestimmten Periode geborenen weiblichen Tiere (i.d.R. Erstlingskühe) sind mit **T** auf der Stallkarte bezeichnet.
- Stallkarte 2011 (gültig 01.01-31.12.2011) **T** = geboren zw. 01.05.2008 und 30.04.2009.
- Sämtliche mit **T** bezeichneten Tiere sind mit Prüfstieren zu besamen.
- Als Prüfstiere gelten ausschliesslich die in einem offiziellen Prüfstierkatalog des SHZV publizierten Stiere.
- Fällt mehr als ein Drittel des Bestandes unter das Obligatorium, so kann der Züchter die Stallkarte der Herdebuchstelle zustellen. Diese streicht überzählige Tiere heraus.
- Es werden zwischen 300 und 320 EB pro Prüfstier gemacht. Es kann daher vorkommen, dass der Besamer von einem bestimmten Stier keine Dosen mehr zur Verfügung hat. Wir bitten um Verständnis.
- Der Züchter ist für das Einhalten der Weisungen verantwortlich.
- Diese Weisungen gelten unabhängig von der Besamungsorganisation.

Vergünstigungen des Zuchtverbandes (SHZV)

- kostenlose LBE der Prüfstiertöchter (Kuhbeitrag und Betriebsbesuch)
- bei Einhaltung des Prüfvertrages: Gratis-Milchkontrolle der Prüfstiertöchter in 1. Laktation.

Entschädigungen von Swissgenetics

- Besamungsgutscheine für Prüfstiertochter von aktuell Fr. 80.-, wenn folgende Bedingungen erfüllt sind:
 - Mutter wurde im Rahmen des off. Prüfeinsatzes besamt;
 - Erstkalbealter höchstens 30 Monate;
 - Mindestens 80 Laktationstage.

Falls die Mutter bei der Besamung auf der Stallkarte mit **T** bezeichnet war, beträgt die Honorierung sogar Fr. 160.-. Anpassungen bei den Bedingungen und der Höhe der Honorierung bleiben vorbehalten.

von KBO gemeldete Tarife

(gemäss den Angaben der Anbieter, zuzüglich Übertragungsgebühr)

Swissgenetics	Fr. 0.- bei Einsatz auf **T**-Tiere Fr. 6.- übrige Tiere
Select Star SA	Fr. 0.- bei Einsatz auf **T**-Tiere Fr. 10.- übrige Tiere